Liceo delle Scienze Umane Potenziato "Comenio"

Il potenziamento PSICOLOGICO-SOCIALE (percorso *Comenio*) propone un modulo orario di 1 ora aggiuntiva nel biennio rispetto a quelle previste dal corso istituzionale (28 ore settimanali in totale). Qualifica la preparazione negli ambiti specifici delle scienze umane (psicologia, pedagogia, scienze dell'educazione, sociologia e antropologia) facilitando il percorso del triennio del Liceo e la preparazione per gli studi universitari; approfondisce la conoscenza di problematiche specifiche della psicologia sociale e sviluppa un sapere laboratoriale

	1° anno	2° anno	3° anno	4° anno	5° anno
Lingua e letteratura italiana	4	4	4	4	4
Lingua e cultura latina	3	3	2	2	2
Storia e Geografia	3	3	-	-	-
Storia	-	-	2	2	2
Filosofia	-	-	3	3	3
Scienze umane*	5	4	5	5	5
Diritto ed Economia	2	2	-	-	-
Lingua e cultura straniera	3	3	3	3	3
Matematica**	3	3	2	2	2
Fisica	-	-	2	2	2
Scienze naturali***	2	2	2	2	2
Storia dell'arte	-	-	2	2	2
Scienze motorie e sportive	2	2	2	2	2
Religione cattolica o Attività alternative	1	1	1	1	1
Totale	**28**	**27**	**30**	**30**	**30**

*Antropologia, Pedagogia, Psicologia e Sociologia
**con Informatica al primo biennio
***Biologia, Chimica, Scienze della Terra

Attività

Il Liceo delle Scienze Umane

- **si avvale delle Tecnologie per l'Informazione e la Comunicazione a supporto dello studio e della didattica**
- **elabora progetti di partnership con Enti Territoriali e realtà imprenditoriali ed aderisce a quelli esistenti: PCTO, stages formativi di ricerca-azione, viaggi d'istruzione, laboratori multimediali.**

E al termine del corso di studi?

Il Liceo delle Scienze Umane permette di proseguire gli studi in tutte le facoltà universitarie, in particolare in quelle di indirizzo umanistico, psicopedagogico, psico-sociale e sanitario, come Psicologia, Scienze della Formazione, Antropologia, Scienze della Comunicazione, Lettere e Filosofia, Scienze Infermieristiche e Ostetriche, Fisioterapia, Scienze Motorie.

Viaggio di istruzione a Sarajevo

Sedi e Contatti

LICEO STATALE **LAURA BASSI**
dal 1860 a BOLOGNA
Liceo LINGUISTICO/ESABAC
Liceo MUSICALE "L.DALLA"
Liceo ECONOMICO-SOCIALE
Liceo delle SCIENZE UMANE

Sede didattica e amministrativa
Via S. Isaia, 35 - 40123 Bologna
Tel. **051 3399611**
Email: **bopm030005@istruzione.it**
Web: **www.laurabassi.edu.it**

Succursale
Via Broccaindosso, 48 - 40125 Bologna

clicca Virtual tour **SEDE**

clicca Virtual tour **SUCCURSALE**

LICEO STATALE **LAURA BASSI**
dal 1860 a BOLOGNA
Liceo LINGUISTICO/ESABAC
Liceo MUSICALE "L.DALLA"
Liceo ECONOMICO-SOCIALE
Liceo delle SCIENZE UMANE

LICEO DELLE **SCIENZE UMANE**

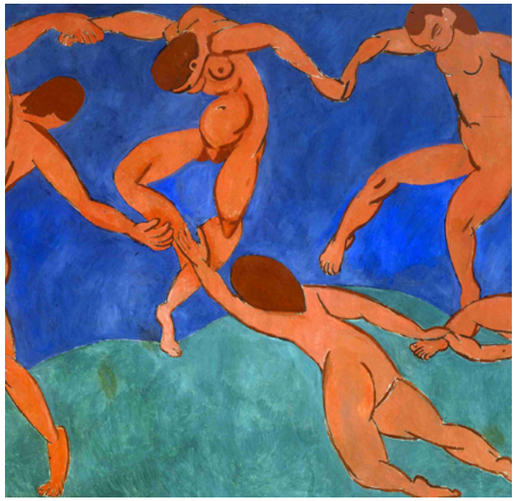

Perchè scegliere il Liceo delle Scienze Umane?

Optare per il Liceo delle Scienze Umane significa scegliere un corso di tipo umanistico che:

- **permette di conoscere la storia e la teoria dell'educazione, grazie anche allo studio diretto delle opere e dei loro autori**
- **approfondisce lo studio delle teorie e dei fenomeni collegati all'uomo**
- **si occupa dello studio dei processi formativi, analizzandone la complessità**

Qual è il profilo dello studente interessato a scegliere questo corso di studi?

Lo studente che sceglie questo corso di studi manifesta interesse ad affrontare lo studio delle Scienze Umane **(psicologia, sociologia, antropologia e pedagogia)** e di materie comuni ad altri licei, come Lingua e letteratura italiana, Lingua e Letteratura latina, Lingua e cultura straniera, Storia e geografia, Diritto (nel biennio), Filosofia, Matematica, Fisica, Scienze naturali, Storia dell'arte, Religione cattolica o Attività alternative, Scienze motorie e sportive.

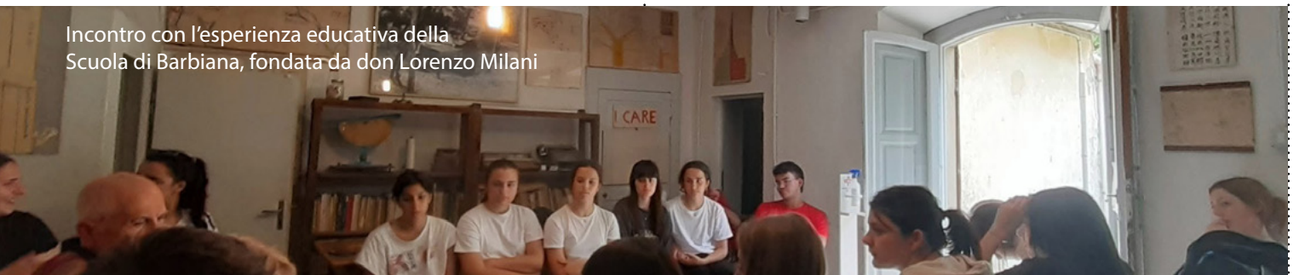
Incontro con l'esperienza educativa della Scuola di Barbiana, fondata da don Lorenzo Milani

Quadro orario generale del corso

Il corso tradizionale si articola su 27 ore settimanali al biennio e 30 ore al triennio, distribuite su 5 giornate di scuola (dal lunedì al venerdì).

	1° anno	2° anno	3° anno	4° anno	5° anno
Lingua e letteratura italiana	4	4	4	4	4
Lingua e cultura latina	3	3	2	2	2
Storia e Geografia	3	3	-	-	-
Storia	-	-	2	2	2
Filosofia	-	-	3	3	3
Scienze umane*	4	4	5	5	5
Diritto ed Economia	2	2	-	-	-
Lingua e cultura straniera	3	3	3	3	3
Matematica**	3	3	2	2	2
Fisica	-	-	2	2	2
Scienze naturali ***	2	2	2	2	2
Storia dell'arte	-	-	2	2	2
Scienze motorie e sportive	2	2	2	2	2
Religione cattolica o Attività alternative	1	1	1	1	1
Totale	**27**	**27**	**30**	**30**	**30**

*Antropologia, Pedagogia, Psicologia e Sociologia
**con Informatica al primo biennio
***Biologia, Chimica, Scienze della Terra

Potenziamenti attivi per l'a. s. 2023/24

Potenziamento Corso DOC

Il Corso Doc utilizza la creazione documentaristica cinematografica come strumento privilegiato di ricerca-azione. Nel corso DOC il curricolo è **arricchito da due ore aggiuntive settimanali di laboratorio documentaristico cinematografico** svolte da esperti del settore, quali Documentaristi Emilia Romagna, della Cineteca di Bologna, dell'Antoniano Onlus; la metodologia è prevalentemente laboratoriale.

	1° anno	2° anno	3° anno	4° anno	5° anno
Lingua e letteratura italiana*	4	4	4	4	4
Lingua e cultura latina	3	3	2	2	2
Storia e Geografia	3	3	-	-	-
Storia	-	-	2	2	2
Filosofia *	-	-	3	3	3
Scienze umane*	4	4	5	5	5
Diritto ed Economia	2	2	-	-	-
Lingua e cultura straniera inglese*	3	3	3	3	3
Matematica	3	3	2	2	2
Fisica	-	-	2	2	2
Scienze naturali	2	2	2	2	2
Storia dell'arte*	-	-	2	2	2
Scienze motorie e sportive	2	2	2	2	2
Religione cattolica o Attività alternative	1	1	1	1	1
Laboratorio documentaristico-cinematografico	2	2	2	2	2
Totale	**29**	**29**	**32**	**32**	**32**

*didattica e potenziamento DOC

Liceo delle Scienze Umane Potenziato "Galileo"

Il potenziamento delle capacità logico-deduttive si realizza in italiano e latino attraverso il consolidamento delle competenze grammaticali, lessicali e testuali in forma laboratoriale e interdisciplinare; la lingua latina viene inoltre studiata con il "metodo naturale" o "Ørberg", focalizzato sull'approccio immediato alla traduzione e sull'apprendimento di un lessico frequenziale, pur senza tralasciare le strutture morfo-sintattiche, identificate però - come nello studio delle lingue moderne - in modo induttivo. Il potenziamento "Galileo" porta le ore settimanali nel solo biennio del Liceo delle Scienze Umane da 27 a 28 (aumentando a 5 quelle settimanali di Italiano/Latino - periodicamente alternati - in prima e seconda liceo)

	1° anno	2° anno	3° anno	4° anno	5° anno
Lingua e letteratura italiana*	5	5	4	4	4
Lingua e cultura latina	3	3	2	2	2
Storia e Geografia	3	3	-	-	-
Storia	-	-	2	2	2
Filosofia	-	-	3	3	3
Scienze umane**	4	4	5	5	5
Diritto ed Economia	2	2	-	-	-
Lingua e cultura straniera inglese	3	3	3	3	3
Matematica***	3	3	2	2	2
Fisica	-	-	2	2	2
Scienze naturali****	2	2	2	2	2
Storia dell'arte	-	-	2	2	2
Scienze motorie e sportive	2	2	2	2	2
Religione cattolica o Attività alternative	1	1	1	1	1
Totale	**28**	**28**	**30**	**30**	**30**

* Potenziamento di un'ora di Italiano in alternanza periodica con Latino
**Antropologia, Pedagogia, Psicologia e Sociologia
***con Informatica al primo biennio
****Biologia, Chimica, Scienze della Terra